





Legende

- AHD Abhangendecke ca. 30cm
- SNR Sondernutzungsrecht
-  Herd/Ofen
-  Spüle
-  Kühlschrank
-  Geschirrspüler
-  Waschmaschine

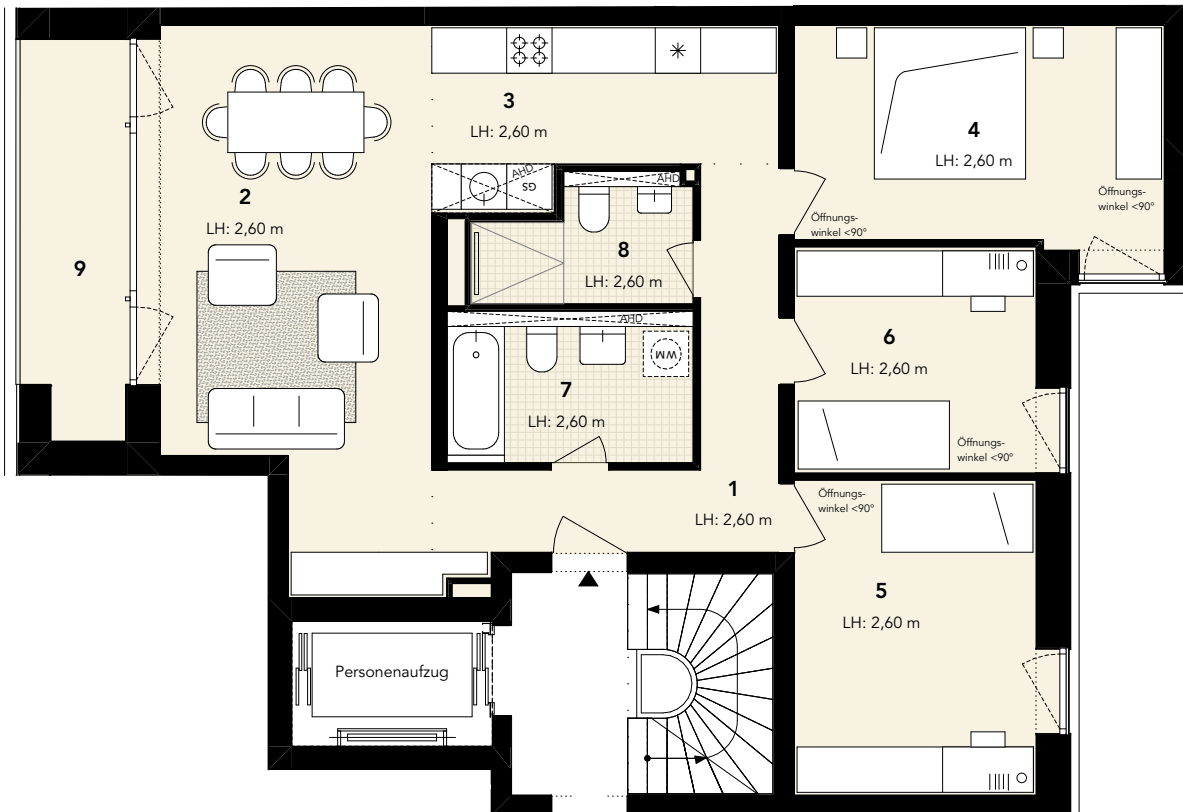

C, WE67 - C.2.4.21

1	Flur / Diele	9,49
2	Wohn- / Esszimmer	25,37
3	Küche	9,48
4	Zimmer 1	14,43
5	Zimmer 2	13,43
6	Zimmer 3	10,09
7	Bad 1	6,50
8	Bad 2	4,28
9	Loggia (50%)	3,58

96,65 m²

pac

Bauvorhaben Neubau von drei Wohngebäuden mit Tiefgarage in der Packhofstraße und Eichamtstraße, 14776 Brandenburg an der Havel

Inhalt **Haus C WE67 - C.2.4.21**

Bauherr Packhof Quartier GmbH, Dorfstraße 11, 14552 Michendorf

Architekt **zanderroth gmbh**
Dunckerstraße 63, 10439 Berlin, 030.40505760

Projektentwicklung SmartHoming GmbH
Dunckerstraße 63, 10439 Berlin, 030.405057611
Artetectura Ingenieurbüro Grotmann
Kanalstraße 8-9, 14776 Brandenburg ad Havel,
03381.7960800

Stand 24.07.2023 Index 0
Format A4 Maßstab 1:100 (1m=1cm)

